

ZUGEHÖRIG ZUM KENNTNISGABEVERFAHREN VOM 31.01.2007

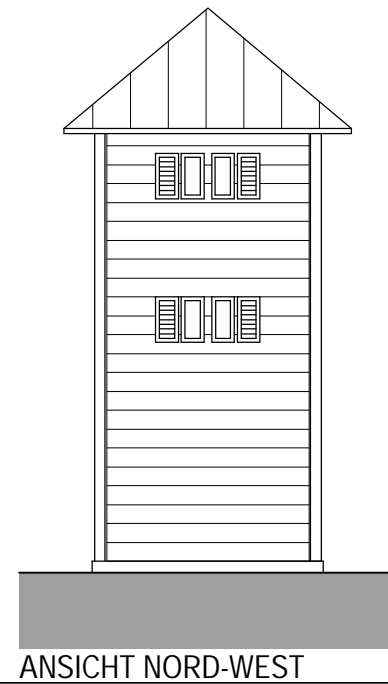
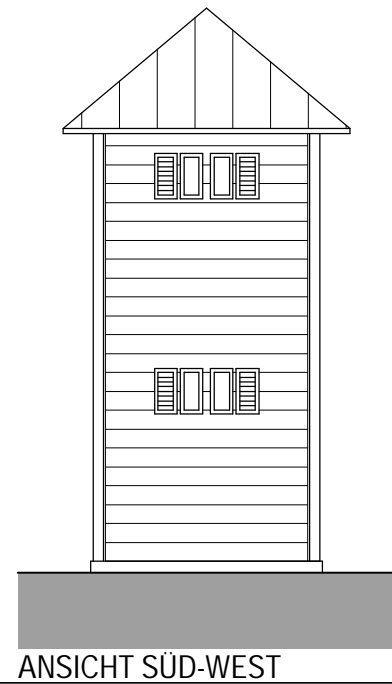
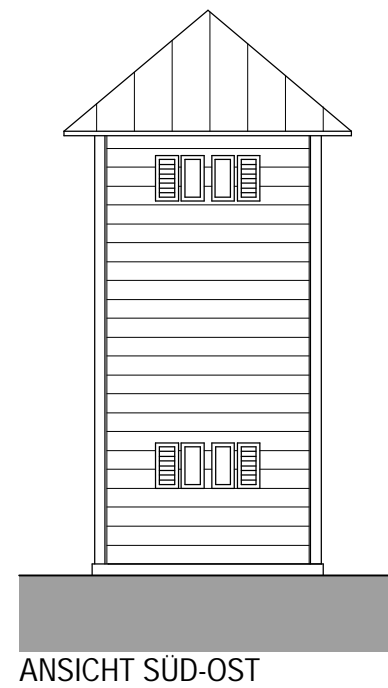
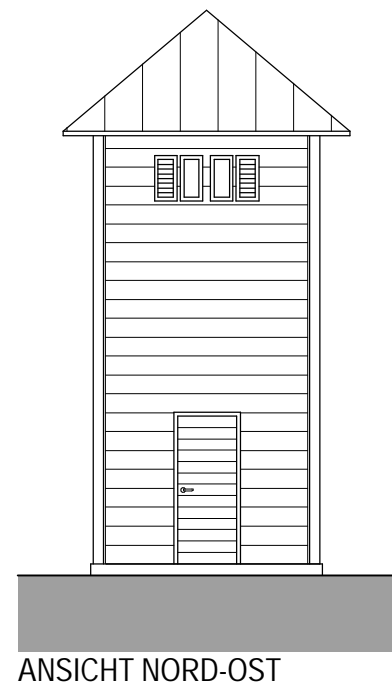

INDEX	DATUM	GEZ.	INHALT DER ÄNDERUNG	PLAN-NR :	04.04.01
PROJEKT : ERRICHTUNG EINER SCHANZE IN GERSBACH				DATUM :	31.01.2007
				GRÖSSE :	A 3
PLANINHALT : GRUNDRISS, SCHNITT UND ANSICHTEN DES TURMES				INDEX :	
				MASSTAB:	1:100
				GEZEICHNET:	er
BAUHERR :			FREIE ARCHITEKTEN		
STADT SCHOPFHEIM			BRÜDERLIN + KLEMM		
HERR BÜRGERMEISTER NITZ			HAUPTSTR. 269		
HAUPTSTR. 29-31			79650 SCHOPFHEIM		
79650 SCHOPFHEIM			TELEFON 07622 / 666680		
			PLANUNG UND BAULEITUNG		